

ASSEMBLÉE GÉNÉRALE

Office Intercommunal des Sports du Pays de Grand-Fougeray

MERCREDI 16 OCTOBRE 2024

Salle des fêtes, Sainte Anne sur Vilaine
à partir de 19h30

L'Assemblée générale de l'**Office Intercommunal des Sports du Pays de Grand-Fougeray** se tient à la Salle des fêtes de Sainte Anne sur Vilaine, sous la présidence de Mme Élise BRANCHE-REAU.

Les membres conviés par courrier sont :

Document consultable à la maison du développement

La session est ouverte à 19H35, la présidente rappelle l'ordre du jour.

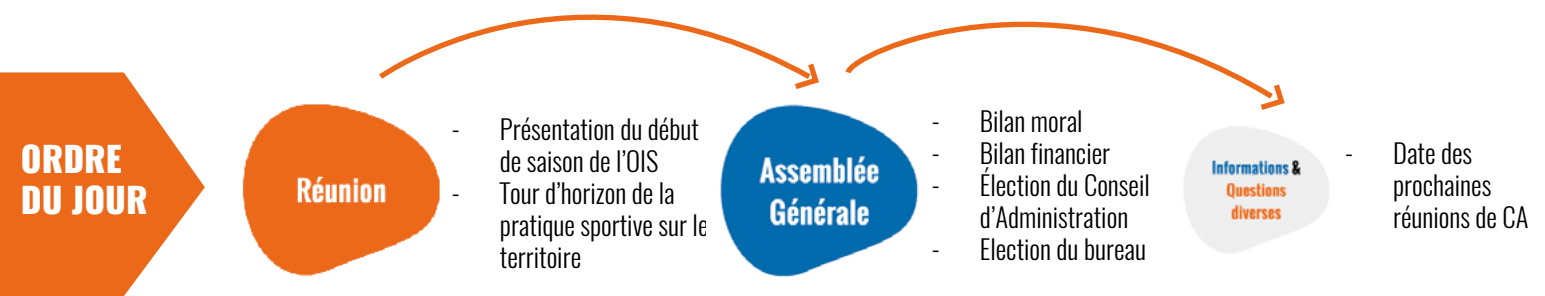

SUPPORT & DOCUMENTS

(cliquez sur les images pour ouvrir)

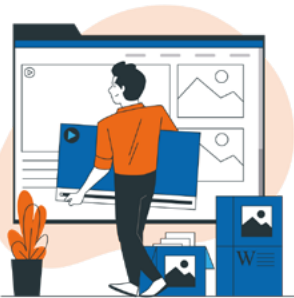

Support de réunion



Chiffres des animations



Devenir partenaire de l'OIS

- la plaquette
- le formulaire de dons
- le CERFA

Les éducateurs présentent le début de saison des activités de l'OIS, ainsi que les actions et les projets de la saison en cours.

UN SERVICE

À travers ses éducateurs, l'OIS propose diverses activités physiques et sportives pour répondre aux besoins des habitants



Les activités dans les six domaines d'interventions de l'OIS se déroulent bien, le nombre de créneaux et de pratiquants est en hausse.

SPORT POUR TOUS : 21 créneaux proposés cette saison, et 240 adhérents (+40), des nouveautés comme l'escalade avec Florent, le créneau sports de précision, sports de combat ou sports collectif.

SPORT ASSOCIATIF : 5 associations conventionnées (+1) mais moins d'heure d'intervention car moins de sollicitation du GJ Sud Vilaine qui a accueilli Alexandre Bily en salarié.

SPORT SCOLAIRE : Nombre de créneaux stable, avec entre 7 et 21 interventions pour l'intégralité des élèves de PS à CM2. 80h d'interventions dans le cadre des 30min d'APS sont également programmées.

SPORT ADAPTÉ : 9 structures conventionnées (+2) avec notamment un créneau d'escalade avec l'ESAT de Bain de Bretagne. Le nombre de créneaux et de participants est en hausse.

SPORT ENTREPRISE : Continuité de la saison dernière avec la Base Intermarché, projets avec la mairie de La Dominelais, le Centre Hospitalier de Grand-Fougeray, et des pistes avec Ateliers Fontaine, Orain et LUG.

SPORT SANTÉ : Les éducateurs accueillent 6 personnes en suivi individuel depuis le début de la saison via la Maison Sport Santé Breizh Activ'.

UN OUTIL

L'OIS est un partenaire au service de la pratique sportive et de ses acteurs, il accompagne toute initiative et projet sportif



À côté des animations, les éducateurs mettent en place diverses actions sur le territoire

MANIFESTATIONS : L'OIS organise des manifestations tout au long de la saison et est partenaire de celles des structures qui nous sollicitent.

ACCOMPAGNEMENT ET FORMATION : Les éducateurs accueillent Colyne (BPJEPS APT), ainsi que des stagiaires et des jeunes bénévoles.

ACHAT & MATÉRIEL : L'OIS investit moins dans le matériel comme les saisons précédentes, mais essaie de diversifier la pratique et promouvoir de nouvelles activités.

PROJETS PARTENAIRES : L'OIS s'associe à divers projets du territoire comme le réseau SMILE, Breizh Activ', le PEDT et le CME de Grand-Fougeray, le projet du Parc de la Tour du CD35 ...

SOUTIEN & CONSEILS : L'OIS est à la disposition des structures partenaires pour les aider et les orienter sur les questions de gestion administrative ou associative.

GESTION ÉQUIPEMENTS SPORTIFS : Deux boîtes à clé connectée sont installées à La Dominelais et Saint Sulpice des Landes pour l'accès libre, et des règlements intérieurs ont été construits et signés par les utilisateurs des équipements du territoire.

UNE RESSOURCE

L'OIS est un partenaire au service de la pratique sportive et de ses acteurs, il accompagne toute initiative et projet sportif



Trois grandes actions sont également en cours depuis la saison dernière :

GUIDE DES APS : Le guide de 12 pages a été reconduit et diffusé dans les boîtes aux lettres grâce au financement des mairies, et le travail des élus qui ont effectué le postage des 2800 exemplaires eux-mêmes pour palier aux contraintes de La Poste.

ENQUÊTE : De Juin à Septembre, une enquête sur la pratique sportive a été diffusée, avec 140 réponses. Les données recueillies permettront de comprendre les besoins et envies des habitants en termes de pratiques, disponibilités, équipements ...

FORUM DES ASSOCIATIONS : Le Forum de cette année a accueilli 30 associations à Sainte Anne sur Vilaine. Le constat est la faible fréquentation l'après-midi, la faible recette de la buvette et le manque d'animations durant la journée.

Ces trois sujets seront détaillés dans la nouvelle Commission Communication qui se déroulera le **Mercredi 6 novembre 2024, de 19h30 à 21h à la Maison du développement de Grand-Fougeray.**

Ce temps est ouvert à toute personne désirant s'investir sur ces sujets.

TOUR D'HORIZON PRATIQUE SPORTIVE

La parole est donnée aux structures souhaitant s'exprimer sur leur début de saison :

CMSV TRYLINE : 38 adhérents, 3 hommes cette saison. Les retrouvailles se sont bien passées, les adhérents sont en attente d'évènements !

UFC ARON : 125 adhérents, un record ! Toujours une bonne ambiance, valeur importante du club. Installation d'une boîte à clé à la Grée Charuel pour faciliter l'accès aux équipements pour les dirigeants.

CMSV TIR À L'ARC : 14 adhérents avec de plus en plus jeunes participants, achat de matériel supplémentaire cette saison.

ECOLE SAINTE ANNE GF : 125 élèves, l'école est ravie des interventions de l'OIS auprès des élèves et est toujours demandeuse notamment auprès des maternelles !

CMSV TENNIS DE TABLE : Adhérents stables, toujours deux équipes en compétition adultes, et des jeunes inscrits au circuit des jeunes et au championnat.

ASSEMBLÉE GÉNÉRALE

La présidente ouvre l'Assemblée Générale :

BILAN MORAL

Diagnostic Local
d'Accompagnement
Les dates

Le début de saison est marqué par l'arrivée de **Florent** en CDI et **Colyne** en apprentissage, mais également la nouvelle tarification des activités de l'OIS pour permettre de répondre à l'augmentation des charges et la baisse des subventions.

Dans ce sens, une nouvelle convention a été re-signée avec **BPLC** avec une revalorisation de la subvention permettant de palier la baisse de celle du **CD35**. Une convention pluriannuelle d'objectifs avec **BPLC** a également vu le jour pour le Sport Santé, via l'**OCAS de Bain** qui porte la Maison Sport Santé.

À partir de Novembre, l'OIS fait également l'objet d'un **Diagnostic Local d'Accompagnement** porté par France Active Bretagne et Samson Conseil. Ce DLA est décomposé en 5 temps forts pour diagnostiquer et permettre une restructuration de l'Office, aussi bien administrativement qu'économiquement.

La présence de membres du CA et de partenaires de l'OIS est nécessaire au bon déroulement de ce processus, nous remercions fortement les personnes qui pourront se rendre présentes même sur un petit laps de temps.

Le bilan moral est approuvé.



BILAN FINANCIER

Compte de résultat
2023-2024

Budget prévisionnel
2024-2025

Le compte de résultat de la saison précédente présente un déficit de **8 524,29 €**.

Ce déficit est moins important que la saison précédente grâce à une augmentation des prestations de services (+7 000€), mais les charges continuent d'augmenter.

Pour retrouver de la stabilité, le prévisionnel de cette saison comprend l'augmentation des tarifs votée en Juin pour les prestations de services et les cotisations, mais également une part plus importante de partenariat et de dons : il est demandé aux membres de Conseil d'Administration de participer à la recherche d'entreprise, d'artisans, de mécènes ... pouvant soutenir l'OIS financièrement, matériellement, ou dans le cadre d'un projet, d'une manifestation.

Une plaquette retraçant les besoins est à disposition pour démarcher les professionnels.

À noter que l'OIS a obtenu une subvention pour l'emploi de **Florent**, de **8 000€** pendant trois ans. Cette subvention va permettre de soulager les prochains comptes de résultat mais reste une aide éphémère qui ne peut pas remettre en cause la recherche de nouvelles ressources.



ÉLECTION CONSEIL D'ADMINISTRATION

Il est rappelé le rôle des membres du Conseil d'Administration de l'OIS, et également l'importance que le collège des membres actifs représente davantage les activités de l'OIS en intégrant des représentants des structures scolaires, structures adaptées, entreprises, adhérents ...

Les élections sont réalisées :

ENTRANTS



Ulrike RICAUD
École Saint Gabriel



Marina PAULIC FOUQUET
CMSV Gym Fulk, École Sainte Anne LD



Véronique NAIL
École Sainte Anne GF



Lydie BOURRÉ
Adhérents



Johann BIGOT
APEEP, École Gaston Tardif



Oriane MARAIS
Adhérents

SORTANTS



Anne-Sophie DESSENS
CMSV Gym Fulk



Baptiste DAVID
Beach Foug'



Thierry HUNAUT
CMSV Bad&Fulk

LE CONSEIL D'ADMINISTRATION

MEMBRES CONSULTATIFS



Jean-Éric BERTON
Élu BPLC



Frédéric MARTIN
Élu CD35



Dominique GILBERT
Élu Sainte Anne sur
Vilaine



Christian POULAIN
Élu Sainte Anne sur
Vilaine



Carole GUIBERT
Élu Grand-Fougeray



Jean-Marie LOUAPRE
Élu Grand-Fougeray



Christophe GOULET
Élu La Dominelais



Christophe VIOT
Élu La Dominelais



Simon GUÉRIN
Élu Saint Sulpice des
Landes



Christophe ROULLEAU
Élu Saint Sulpice des
Landes

MEMBRES ACTIFS



Marie-Anne BIRET
CMSV Yoga



Hélène MORAITIS
CMSV Judo



Marina PAULIC FOUQUET
CMSV Gym Fulk,
École Sainte Anne LD



Lydie BOURRÉ
Adhérents



Cyrille BOMPOIL
UFC Aron



Sandrine POIRIER
CMSV Tryline



Johann BIGOT
APEEP
École Gaston Tardif



Élise BRANCHEREAU
Adhérents



Mickaël DUFOURD
GJ Sud Vilaine



Stéphane SANCHEZ
CMSV Aikido



Ulrike RICAUD
École Saint Gabriel



Oriane MARAIS
Adhérents



Pauline GUÉRIN
CMSV Tir à l'arc



Dylan TOURILLON
FC Grand-Fougeray
Sainte Anne



Véronique NAIL
École Sainte Anne GF



Dorothee FROGER
CMSV Danse / Pilate



Grégory VILLETTE
CMSV Tennis de table



ÉLECTION BUREAU

Il est rappelé le rôle d'un membre du bureau de l'OIS, et la volonté d'ouvrir de nouveaux postes pour étoffer la gouvernance de l'association :



**Responsable
commission Communication**
membre du CA



**Responsable
commission Partenariat**
membre du CA

POURQUOI ?

- Participation aux réflexions territoriales sur la pratique sportive
- Choix des axes de développement de l'OIS
- Favoriser la pérennité de la structure

Les élections sont réalisées :

LE BUREAU



Élise BRANCHEREAU
Présidente



Hélène MORAITIS
Vice-présidente



Sandrine POIRIER
Trésorière



Jean-Éric BERTON
Secrétaire

POSTES VACANTS



**Responsable
commission Communication**
membre du CA



**Responsable
commission Partenariat**
membre du CA



INFOS & QUESTIONS DIVERSES

Les prochaines dates de Conseil d'Administration, et les ordre du jour ont été présentés :

Mercredi 29 Janvier

Ordre du jour :

PRATIQUE SPORTIVE

- Observations des structures
- Projets & manifestations

OIS

- Bilan du DLA

Mercredi 23 Avril

Ordre du jour :

PRATIQUE SPORTIVE

- Projets 2025-2026
- Commission communication & partenariat

OIS

- Définition des axes pour la saison prochaine
- Proposition de bilan prévisionnel

Mercredi 02 Juillet

Ordre du jour :

PRATIQUE SPORTIVE

- Bilan de la saison
- Doléances 2025-2026
- Forum des Associations

OIS

- Bilan sportif de la saison
- Actions 2025-2026

À 21h00, plus personne ne demandant la parole, les membres présents sont remerciés et l'Assemblée Générale est clôturée.



Fait à Grand-Fougeray, le 17 Octobre 2024
Madame Élise BRANCHEREAU
Présidente de l'**Office Intercommunal des Sports**
du Pays de Grand-Fougeray